

## 1. Obsah

2.	Výrobce.....	3
3.	Funkce .....	4
3.1	Hlavní parametry .....	4
3.2	Přehledné zobrazení informací .....	6
3.3	Kalkulace dávky na kůži v intervenční radiologii .....	7
3.4	Orgánová dávka.....	8
3.5	SSDE - korekce dávky podle polohy a velikosti pacienta .....	9
3.6	Statistické porovnávání dat .....	10
4.	Systém výstrah .....	11
4.1	Výstrahy na úrovni vyšetření.....	11
4.2	Výstrahy na úrovni pacienta.....	12
4.3	Zobrazení matice výstrah .....	13
5.	Dicom Modality Worklist.....	13
6.	Automatický report .....	14
7.	Dashboard Analytic Tool .....	15
8.	Integrační moduly .....	17
8.1	DICOM Worklist.....	17
8.2	HL7/RDSR Modul .....	17
8.3	HL7 IHE INTEGRATION MODULE .....	17
8.4	RDM Modality modul .....	17
8.5	PACS modul .....	17
9.	Integrace modalit a pracovní workflow .....	18
9.1	Příjem informací o dávce podle modalit .....	18
9.2	Integrace webového rozhraní s klinickým systémem .....	19
9.3	Práva k zobrazení informací .....	20
10.	Architektura & Hardware .....	21

## 2. Výrobce

### MPTRONIC

78 rue de Turbigo

75003 Paris

Francie

### MEDSQUARE S.A.S.

17 Rue du Jura

75013 Paris

Francie

Systém RDM je aktuálně nabízen jak pod vlastní značkou výrobce, tak jako partnerské řešení pro globální dodavatele zdravotnické techniky. Mezi nejvýznamnější partnery patří Siemens Healthineers, Philips Medical Systems, Canon Medical Systems, FUJIFILM Corporation, Carestream, Guerbet.

*Pozn. Forma a rozsah spolupráce závisí na konkrétních dohodách s výrobcí a regionu, někteří výrobci (Siemens) mají vlastní řešení pro určité regiony a současně využívají OEM DACS pro jiné regiony.*

*Příklady společných projektů:*

- ) FUJIFILM – společný projekt a propojení s RIS FUJIFILM v Kataru (16 nemocnic, 186 modalit)*
- ) SIEMENS - společný projekt a propojení s RIS MEDAVIS a PACS Siemens v Dolním Rakousku (24 nemocnice, 150 modalit)*
- ) SIEMENS SIEMENS - společný projekt a propojení s RIS MEDAVIS a PACS Siemens v Dolním Rakousku (24 nemocnice, 150 modalit)*
- ) CARESTREAM - společný projekt pro dozimetrickou analýzu v regionu Nová Akvitánie ve Francii (46 nemocnic)*
- ) GUERBET - společný projekt a propojení s RIS a PACS FUJI v Itálii (4 nemocnice, 37 modalit)*
- ) SIEMENS - společný projekt a propojení s RIS a PACS Siemens v regionu Madridu ve Španělsku (36 nemocnice, 150 modalit)*
- ) SIEMENS - společný projekt a propojení s RIS a PACS Siemens v regionu Murcia ve Španělsku (9 nemocnic, 76 modalit)*

V lednu 2020 by v reálném provozu ve Francii připojeno k tomuto systému přes **1000 modalit** a systém zpracovával více než **15 milionů** dávkových reportů.

## 3. Funkce

Radiation Dose Monitor (RDM) je softwarové řešení pro sběr, archivaci, distribuci a analýzu informací o radiologických dávkách. Proto se tento systém současně označuje jako DACS – Dose Archiving and Communication System.

Na základě pokročilého systému pro nastavený výstrah na základě stanovených diagnostických referenčních úrovní RDG umožňuje zlepšit klinickou praxi a optimalizovat dávky na pacienty.

### 3.1 Hlavní parametry

**RDG je multimodalitní řešení** (CT, MG, RF, XA, NM, PT/CT, SPECT/CT, DX, CR) a kompatibilita se všemi typy diagnostických modalit všech výrobců.

**Integrace modalit, sběr dat na základě různých formátů založených na:**

- ) DICOM-SR (Radiological Dose Structured Report)
- ) DICOM Dose SC (Secondary Capture) – rozpoznávání informace o dávce pomocí OCR
- ) DICOM MPPS (Modality Performed Procedure Step)
- ) DICOM atributy, pokud modalita neumí poskytnout dávkový report, případně v kombinaci s Dicom Dose SR
- ) Externí dozimetrické zařízení pro přístroje, které nejsou kompatibilní s DICOM protokolem a obsahují ionizační komoru pro stanovení dávky na pacienta.

**Sběr a archivace dat o použití kontrastních látek a radiofarmak během vyšetření**

**Prezentace dat**

- ) Monitorování vyšetření v reálném čase a pokročilý systém nastavení výstrah při překročení dávky na základě nastavených diagnostických úrovní, automatické emailové notifikace na přednastavené adresy
- ) Multi-kriteriální vyhledávání a filtrování dat jednak podle standardních atributů a jednak podle uživatelsky přednastavených filtrů
- ) Zobrazení všech informací ve vztahu k pacientovi, vyšetření nebo konkrétní akviziční metodě
- ) Možnost připojení souboru k záznamu vyšetření
- ) Možnost vyhledávání a filtrování podle klíčových slov (např. název vyšetření) pro eliminaci rozdílů v názvech vyšetření z různých modalit
- ) Mapa rozložení dávky na kůži pro intervenční vyšetření
- ) Výpočet orgánových dávek

### **Pokročilé statistické analýzy**

- ) Zobrazení distribuce dávek podle typu vyšetření a přístroje pro identifikaci vyšetření, která se největší mírou podílí na překračování referenčních hodnot
- ) Rychlá identifikace všech vyšetření a vyšetřovacích protokolů, které vykazují abnormality z hlediska dávky
- ) Vývoj dávky na konkrétní vyšetření a přístroj v čase, umožňuje např. sledovat průměrné dávky před servisem/po servise apod.
- ) Obecné statistiky umožňující sledovat vývoj počtu vyšetření, podíl jednotlivých typů vyšetření a celkovém počtu apod

### **Kompletní export všech dat a analýz v XLS/PDF formátu**

RDM umožňuje export všech zobrazených dat v rámci webové stránky uživatelského prostředí. Exportovaná data umožňují další analýzu, kalkulace nebo vytvoření grafu jednoduchým způsobem. Ve všech exportovaných EXCEL souborech automaticky vytváří filtrační pole nad každým sloupcem, takže data lze dále detailně a rychle zpracovávat.

### 3.2 Přehledné zobrazení informací

V přehledu vyšetření lze u CT a DX vyšetření zobrazit i náhled na data pomocí zobrazení toposcenu, případně náhledů rtg snímku v nízkém rozlišení. Systém v přehledné tabulce zobrazuje informace o dávce na konkrétní vyšetření, včetně detailní informace o každém provedeném vyšetření.

The screenshot displays two patient records. Each record includes a chest X-ray thumbnail, patient demographics (name, ID, age, sex, DOB, BMI), and a 'Lungs AP LAT' image quality assessment. Below the patient info are two bar charts showing 'Total DAP A (cGy.cm²)' with a color-coded scale from green (low) to red (high). The first patient (RO\*\*\*\*) has a total DAP A of 21.40 and is labeled 'Good'. The second patient (SE\*\*\*\*) has a total DAP A of 30.50 and is labeled 'Warning'. To the right, a table lists acquisition data for each patient.

Acq. Number	KVP (kV)	Exposure Time (ms)	DAP (cGy.cm²) Level 1: 100 Level 2: 100	E (mSv)	Air Kerma (mGy)	Other
1	122.80	3.00	19.90	0.01		
2	125.80	8.00	18.50	0.1		
3	0.00	0.00	0.00			U

### Kvalitativní indikátor

RDM automaticky porovnává dávku na konkrétní vyšetření s průměrnou dávkou na vyšetření shodného typu. Tento kvalitativní indikátor se zobrazuje v seznamu vyšetření, podle barvy indikuje, zda dávka na toto vyšetření překračuje průměr dávek na shodný typ vyšetření. Při posunu kurzoru myši nad symbol se zobrazuje konkrétní numerická informace.

CT	DX	MG	PT/CT	RF	XA	Alert Dose	E (mSv)	Total DLP (mGy.cm)	Total DLP 16 (mGy.cm)	Total DLP 32 (mGy.cm)	IR Events	DLP w/acq (mGy.cm)	CTDIvol w/acq (mGy)	Contrast Product
							3,66	816,22	813,44		1	813,44	42,81	
							8,01	473,53		468,46	1	468,46	9,74	
							24,38	1316,18		1316,18	2	655,44	10,25	
							4,29	956,82		956,82	1	956,82	47,11	
							3,14	700,24	697,46		1	697,46	39,29	

### 3.3 Kalkulace dávky na kůži v intervenční radiologii

- ⌋ Grafická prezentace ve 2D nebo 3D rozložení na základě strukturovaného reportu
- ⌋ Indikace dávky v konkrétním bodě v grafické prezentaci, každý bod je 1 cm<sup>2</sup>
- ⌋ Vizualizace vývoje dávky v průběhu procedury pomocí časové osy
- ⌋ Možnost konfigurace různých typů patientských stolů podle výrobce a typu přístroje

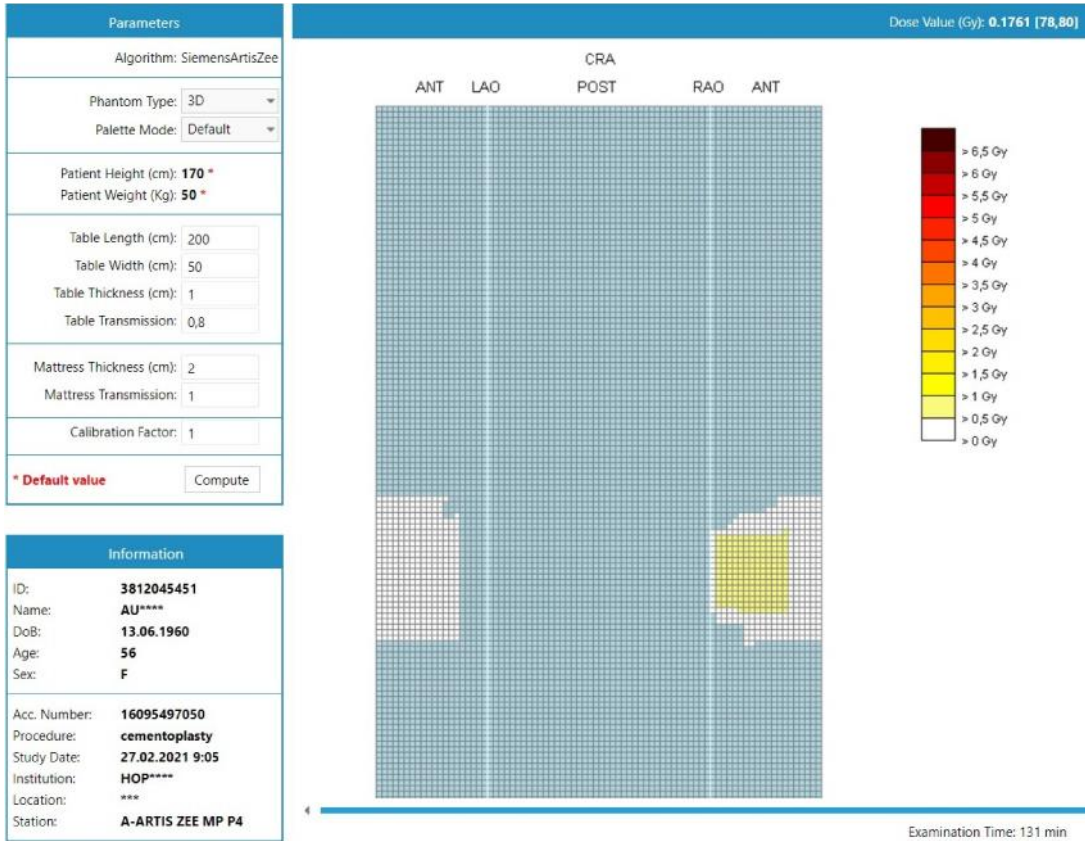

### 3.4 Orgánová dávka

Kalkulace orgánové dávky metodou Monte Carlo založená na doporučeních ICRP-60 a ICRP-103, včetně specifických parametrů pro dětské pacienty a těhotné pacientky. V kalkulaci se zohledňuje výška a hmotnost pacienta.

Pro vyšetření z nukleární medicíny se orgánová dávka stanovuje na typu podaných radiofarmakách, včetně podpory kalkulace na základě vícenásobné aplikace radiofarmak.

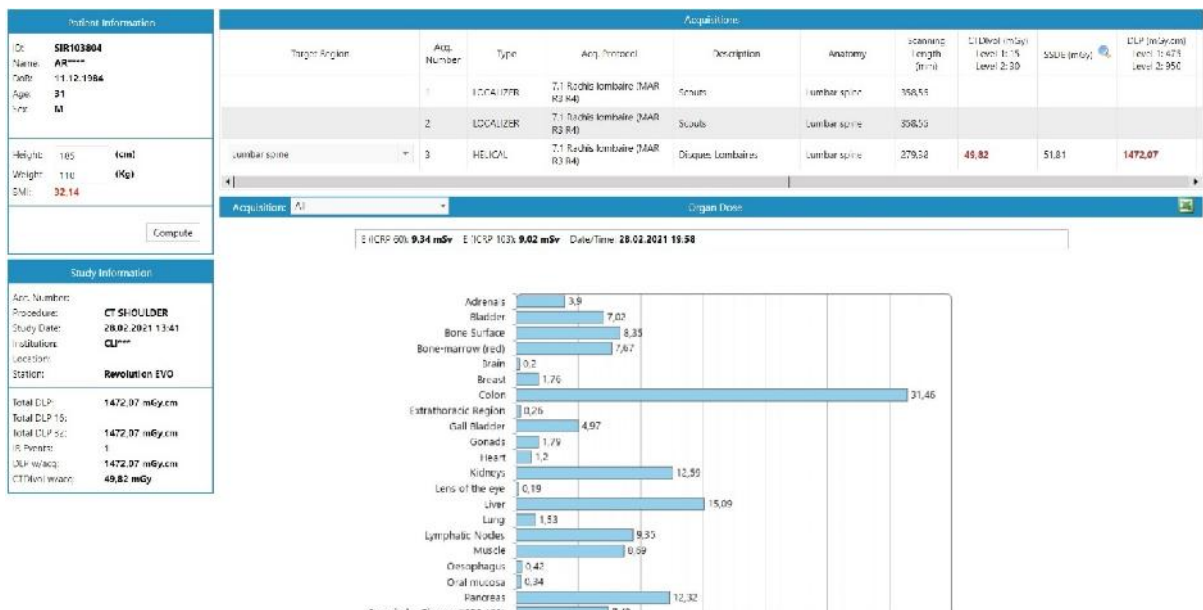

### Kalkulace efektivní dávky pro všechny modality

Kalkulace efektivní dávky v konvenční i intervenční radiologii, mamografii, CT, nukleární medicíně a pro hybridní modality (PET-CT, SPECT-CT).

### 3.5 SSDE - korekce dávky podle polohy a velikosti pacienta

Nástroj umožňující vypočítat dávku s korekcí při umístění pacienta mimo isocentrum přístroje a pro habitus pacienta, který se významně liší od standardního výpočtu pro fantomy.

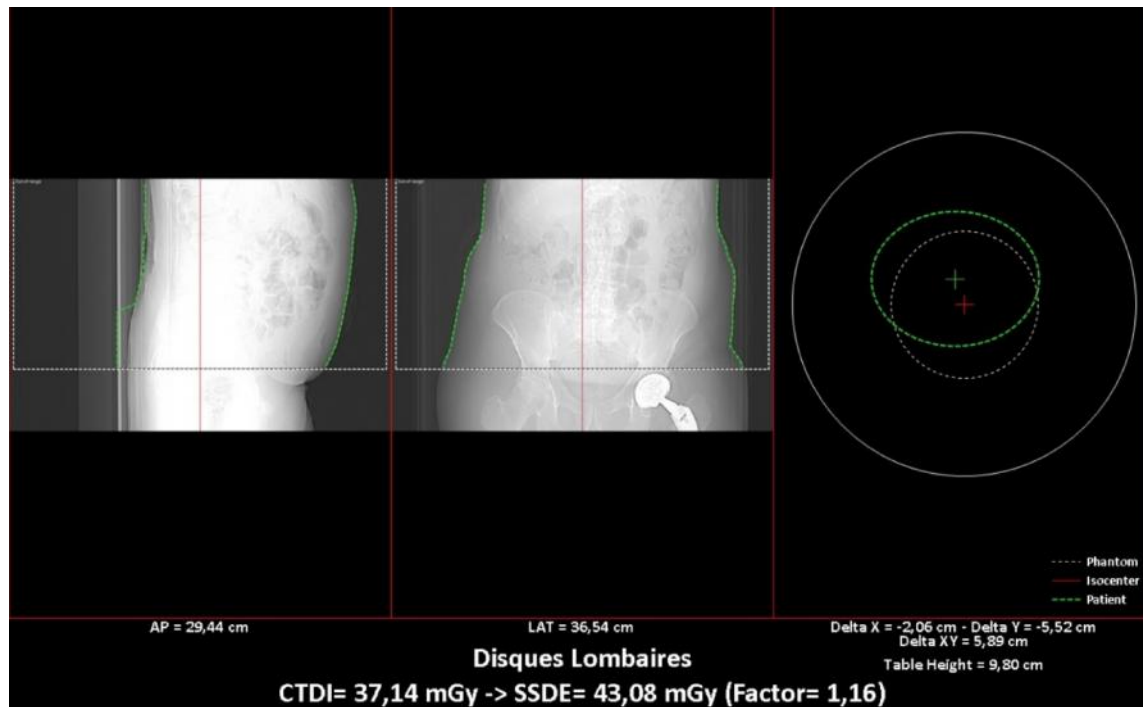

### 3.6 Přehled vyšetření podle počtu výstrah

Systém umožňuje velmi jednoduše zobrazit přehled vyšetření, která mají největší poměr výstrah a podílí se tak největší měrou na celkové radiční zátěži.

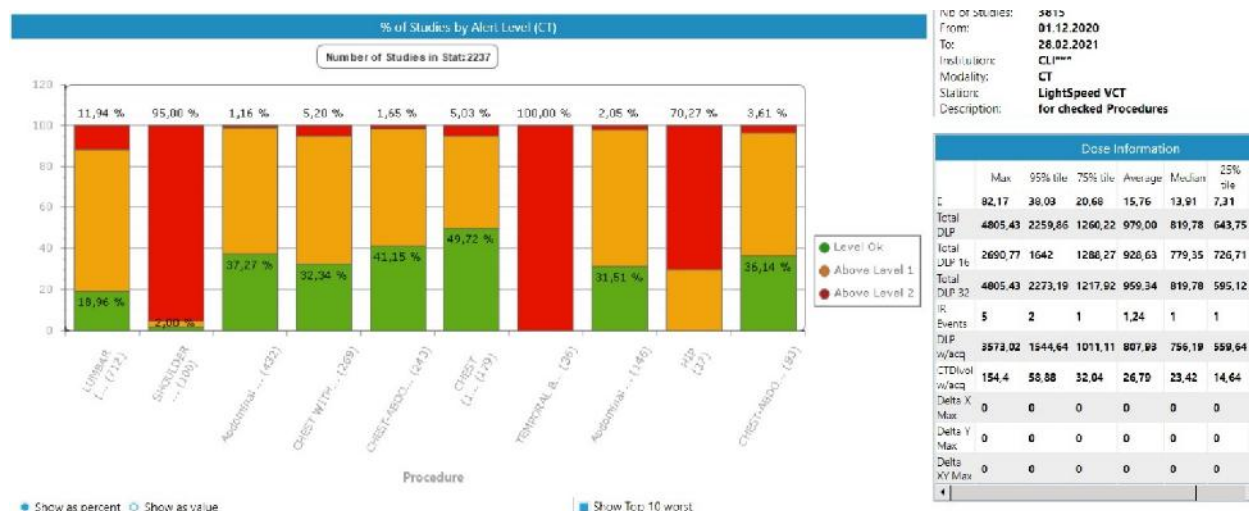

### 3.7 Statistické porovnávání dat

Modul pro pokročilé statistické analýzy umožňuje porovnání dat ve shodném časovém období nebo v různých časových obdobích podle:

- ) Modality, kliniky, zdravotnického zařízení
- ) Protokolu, procedury, skupiny procedur, anatomických oblastí
- ) Populačních skupin, zdravotnických pracovníků provádějících vyšetření

System může jednoduše porovnávat až čtyři datové sady.



## 4. Systém výstrah

Pokročilý systém, který generuje automatické výstrahy při překročení nastavených hodnot. Systém výstrah je 2-stupňový, přičemž první výstraha obvykle znamená překročení nastavené hodnoty, červená výstraha pak překročení jejího dvojnásobku.

### 4.1 Výstrahy na úrovni vyšetření

Na úrovni vyšetření lze výstrahy nastavit podle různých parametrů podle typu vyšetření. Úroveň výstrahy se pak zobrazuje v přehledu vyšetření v každém řádku barvou odpovídající úrovni výstrahy.

CT	DX	MG	PT/CT	RF	XA	Alert Date	E (mSv)	Total DLP (mGy.cm)	Total DLP 15 (mGy.cm)	Total DLP 32 (mGy.cm)	IR Events	DLP w/Scq (mGy.cm)	CTDIvol w/Scq (mGy)	Contrast Product	Image Quality	Patient ID	Patient Name	Sex	Frequency Status	Age	Weight	EM	Procedure
						19,75	1877,35	1453,42	423,93	3	566,19	25,61				20	AJ****	M		86Y			Enteroclysis
						25,17	1472,07	1472,07		1	1472,07	49,22				SIR132804	AK****	M		82 Y	110	32,14	CT SCHEIDER
						55,30	3233,67	3233,67		1	3233,67	107,73				TU00864	LA****	F		90 Y	90	27,59	LUMBAR
						55,39	2069,64	2069,64		1	2069,64	64,14				SCAS929	GM****	M		145 Y	120	37,87	LUMBAR
						26,74	1563,81	1563,81		1	1563,81	53,21				SIR23137	RE****	M		147 Y			LUMBAR
						15,46	1170,93	1170,93		3	440,24	41,73				2132661	SI****	F		61 Y			Chondroarthroscop

CT	DX	MG	PT/CT	RF	XA	Alert Dose	E (mSv)	Total DLP (mGy.cm)	Total DLP 15 (mGy.cm)	Total DLP 32 (mGy.cm)	IR Events	DLP w/Scq (mGy.cm)	CTDIvol w/Scq (mGy)
						19,75	1877,35	1453,42	423,93	3	566,19	25,61	
						25,17	1472,07	1472,07		1	1472,07	49,22	
						55,30	3233,67	3233,67		1	3233,67	107,73	
						55,39	2069,64	2069,64		1	2069,64	64,14	
						26,74	1563,81	1563,81		1	1563,81	53,21	
						15,46	1170,93	1170,93		3	440,24	41,73	

Každou výstrahu je možné potvrdit kliknutím na indikátor výstrahy a volbou příčiny překročení dávky z přednastaveného seznamu

**Alert Message:**

- Avg.2 CTDIvol (mGy) [Lvl 2: 34] = **40,11**
- Avg.6 CTDIvol (mGy) [Lvl 2: 34] = **40,11**

**Comments:**

- Additional Acquisition
- Arms along body
- Impossible headholder use
- Miscentering of the patient
- Orthopedic hardware in the scanning area
- Patient movement
- Patient overweight
- Scanning repetition
- See medical prescription

## 4.2 Výstrahy na úrovni pacienta

Na úrovni pacienta lze výstrahy přednastavit např. podle počtu vyšetření za určité období, podle počtu určitých typů vyšetření za určené období (např. CT, intervenční radiologie), podle celkové efektivní dávky za určité období apod.

ID	Name	Sex	DOB	Institution	Alert
160814145216-STD-151221107511483	Š****	F	14.08.1978	HOP****	7 Day(s) Total DLP (mGy.cm): 1141154 (8000) 1 Month(s) Total DLP Dose (mSv): 51.35 (20) 2 Month(s) Total DLP (mGy.cm): 1141154 (10000)
4210033975	AK****	M	19.10.1969	HOP****	6 Month(s) Total DLP (mGy.cm): 1241038 (12000)
3509068925	AM****	F	27.09.1929	HOP****	6 Month(s) Total DLP (mGy.cm): 2020759 (12000)
4216091115	AM****	F	19.02.1920	HOP****	6 Month(s) Total DLP (mGy.cm): 1421920 (12000)
4210031299	BA****	M	03.02.1901	HOP****	6 Month(s) Total DLP (mGy.cm): 1378296 (12000)
4216047955	BP****	F	22.10.1911	HOP****	1 Month(s) Total DLP Dose (mSv): 66.04 (20) 2 Month(s) Total DLP (mGy.cm): 2494614 (20) Total DLP (mGy.cm): 247183 (2000) 6 Month(s) Total DLP (mGy.cm): 2239369 (12000)
4216047868	BP****	F	06.09.1951	HOP****	2 Month(s) Total DLP (mGy.cm): 1155087 (12000) 6 Month(s) Total DLP (mGy.cm): 1241732 (12000)
4216042355	BO****	M	16.11.1942	HOP****	1 Month(s) Total DLP Dose (mSv): 46.48 (20) 2 Month(s) Total DLP (mGy.cm): 1130005 (10000) 6 Month(s) Total DLP (mGy.cm): 1521932 (12000)
4216059734	CI****	M	28.01.1960	HOP****	1 Month(s) Total DLP Dose (mSv): 67.01 (20) 2 Month(s) Total DLP (mGy.cm): 1616205 (10000) 6 Month(s) Total DLP (mGy.cm): 1616205 (12000)

Při zobrazení pacientů s aktivní výstrahou se automaticky zobrazuje důvod, proč je u tohoto pacienta výstraha. Podle jednotlivých parametrů lze pacienty filtrovat:

Filter's Operator  AND  OR

- No of Studies
- E
- No Of Studies Tomography/Nuclear
- DLP
- No Of Studies Interventional
- DAP
- No Of Studies Conventional
- Air Kerma
- No Of Studies Mammography
- Acc. Avg. Glandular Dose
- Radionuclide Total Activity

WARNING: Modifications on Patient Alert Rules are not yet applied on this list.

### 4.3 Zobrazení matice výstrah

Sumarizované zobrazení výstrah podle času v jednotlivých dnech v týdnu

Vizualizace časových intervalů s nejvyšším počtem výstrah (např. noční služba)

*Pozn. Ze zahraničních aplikací je časté zjištění, že např. při vyšetření v noci je průměrná dávka na shodné vyšetření vyšší než v běžném denním provozu. Tato statistika umožňuje obdobné výkyvy přehledně vizualizovat.*

Alerts Distribution (CT)							
No of Studies: 2184 From 01.02.2021 To: 28.02.2021 Institution: CLJ*** Modality: CT							
Hour	Monday	Tuesday	Wednesday	Thursday	Friday	Saturday	Sunday
7:00-8:00							
8:00-9:00	28,57 % (14)	42,86 % (42)	51,35 % (37)	35 % (40)	45,95 % (37)	40,91 % (22)	42,5 % (40)
9:00-10:00	18,18 % (22)	52,5 % (40)	44,19 % (43)	23,91 % (46)	30 % (40)	58,33 % (12)	41,67 % (48)
10:00-11:00	25 % (12)	40 % (35)	31,71 % (41)	36,36 % (44)	33,33 % (36)	59,09 % (22)	25,64 % (39)
11:00-12:00	15,38 % (13)	31,25 % (32)	38,1 % (42)	33,33 % (33)	36,96 % (46)	44,44 % (18)	22,22 % (27)
12:00-13:00	10,53 % (19)	28,21 % (39)	30,77 % (26)	37,93 % (29)	44,44 % (18)	16,67 % (18)	19,05 % (21)
13:00-14:00	28,57 % (7)	30,77 % (13)	12,5 % (16)	14,29 % (14)	66,67 % (6)	22,22 % (9)	14,29 % (7)
14:00-15:00	6,25 % (16)	22,73 % (44)	37,5 % (40)	36,96 % (46)	53,33 % (15)	36 % (25)	33,33 % (18)
15:00-16:00	20 % (15)	17,07 % (41)	25,58 % (43)	30,77 % (52)	69,23 % (13)	58,33 % (24)	20,83 % (24)
16:00-17:00	38,89 % (18)	31,82 % (44)	30,43 % (46)	32,69 % (52)	50 % (18)	70,83 % (24)	10,53 % (19)
17:00-18:00	28,57 % (21)	37,21 % (43)	35,56 % (45)	43,48 % (46)	36,36 % (22)	61,9 % (21)	19,35 % (31)
18:00-19:00	28,57 % (14)	29,73 % (37)	58,82 % (17)	34,48 % (29)	42,86 % (7)	57,14 % (14)	0 % (11)
19:00-20:00	75 % (4)	33,33 % (3)	0 % (2)	25 % (4)	0 % (1)	0 % (2)	
127.0.0.1/MainHeader.aspx#	% (1)				0 % (3)		

Při kliknutí na konkrétní záznam se zobrazí seznam všech studií, na jejichž základě je výstraha vytvořena.

## 5. Dicom Modality Worklist

Funkce **Worklist** sleduje žádanky na vyšetření a porovnává je s historií pacientů. Umožňuje tak upozornit předem na fakt, že u pacienta objednaného na vyšetření dojde k překročení sledovaných parametrů, případně limitnímu počtu vyšetření daného typu (např. CR, intervenční radiologie).

Radiation Dose Monitor										
v.1.4.5.1 - dacs										
Patient Alerts/Risks Studies in Alert Worklist Today's Studies Search										
Institution: Location: ***										
All	CT	DX	MG	PI/CT	IR	XA				
File		Patient ID	Patient Name	Sex	DoB	Pregnant Status	Modality	Acc. Number	Req. Proc. Description	
	(2)	SCA80020	BA*****	F	18.01.1941		CT	45/8915	SCANNER DU RACHIS LOMBAIRE	CLJ***
	(27)	4216047266	BE*****	F	22.10.1991		CT	12345	Abdomen*FOIE_3TEMPS	HOP***
	(1)	5307039176	DEM*****	M	23.07.1965		XA	9101112	Anevrisme	HOP***
	(4)	SIR108736	MA*****	F	19.04.1962		CT	1609190049	SCANNER ABDOMINO-PELVIEN INJECTE	CLJ***

## 6. Automatické sestavy

Systém umožňuje vytvářet a automaticky odesílat na přednastavené emailové adresy dva různé typy automatických sestav podle 2013/59/Euratom directive:

### Statistický report podle modalit nebo typů vyšetření

- ) Procento shody dávek podle různých typů dozimetrických veličin
- ) Rozsah dávky podle typu dozimetrické veličiny
- ) Rozložení výstrah v čase
- ) Vývoj hodnot dozimetrických veličin v čase pro modalitu
- ) Porovnání dávek dle BMI pacienta

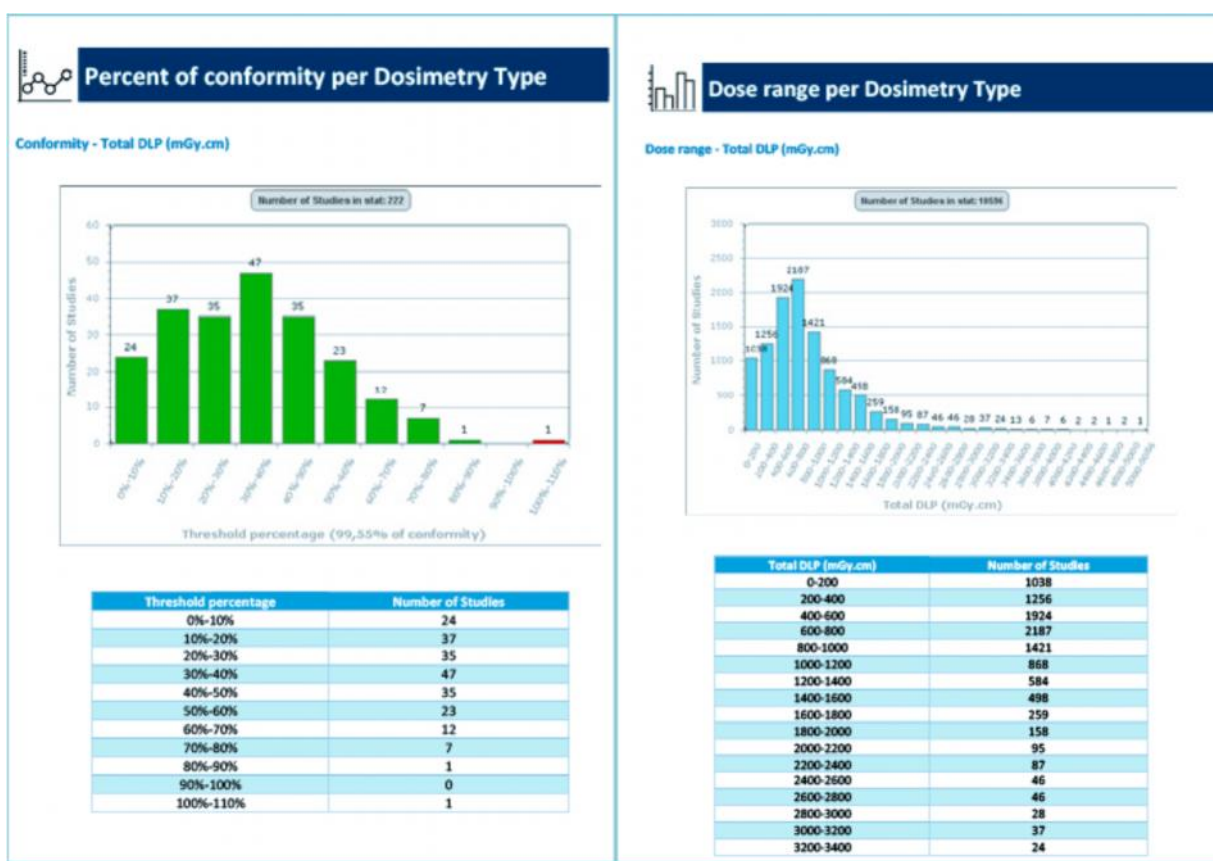

### Obecná demografická informace

- ) Výstrahy na úrovni pacientů
- ) Výstrahy na úrovni vyšetření
- ) Statistiky týkající se managementu dat (potvrzení výstrah apod.)

## 7. Dashboard Analytic Tool

Nová webová platforma pro vývoj zákaznických statistik na principu Business Intelligence (BI).

Příklady vytvořených statistik:

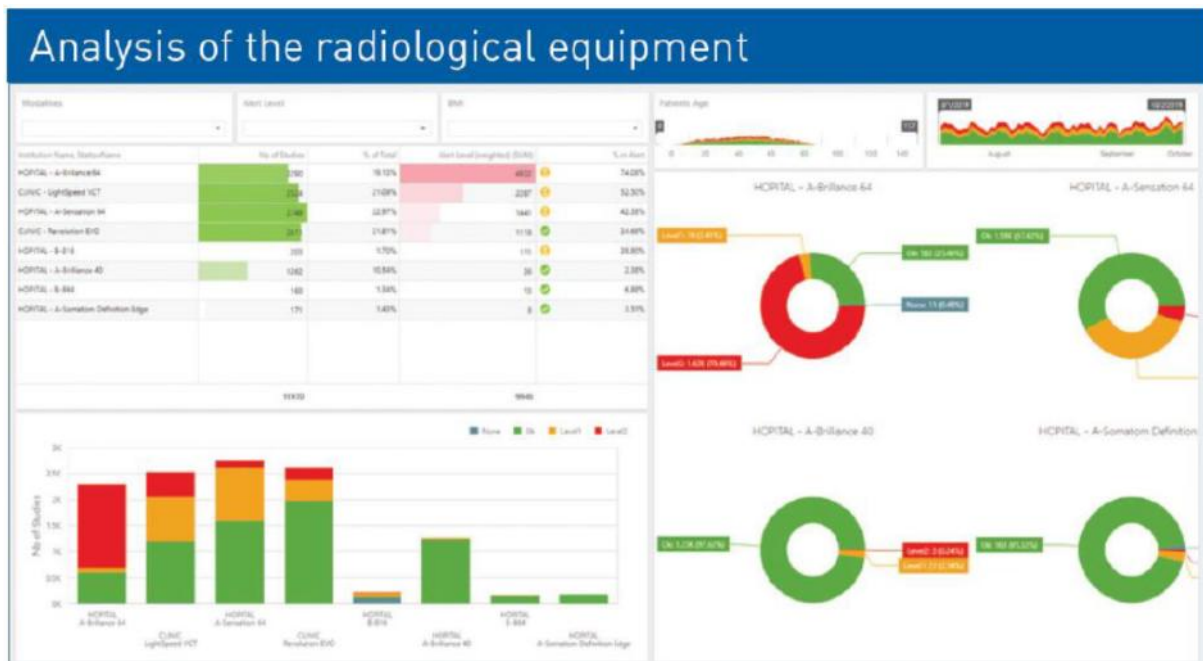
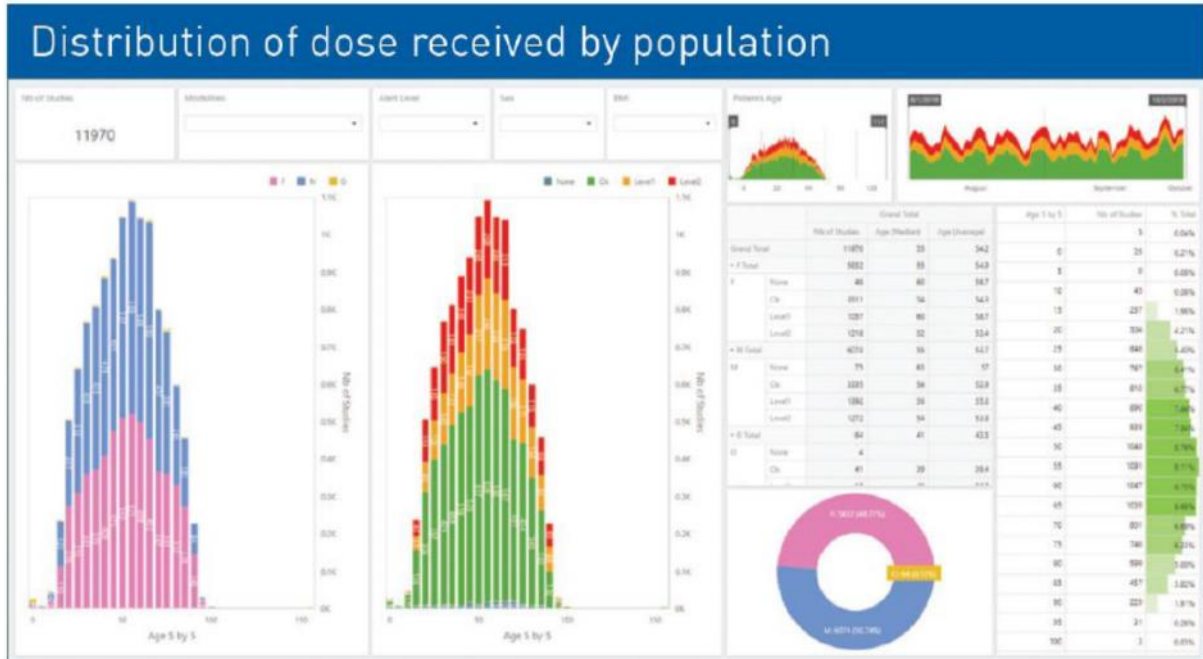

## Details of Procedures

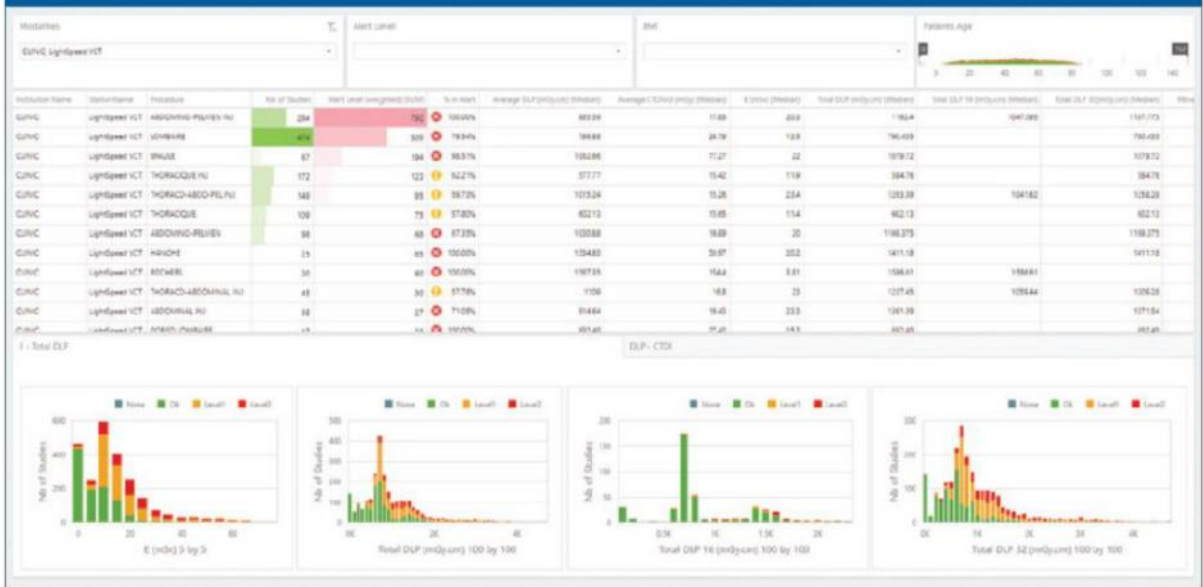

## Alerts by day of the week

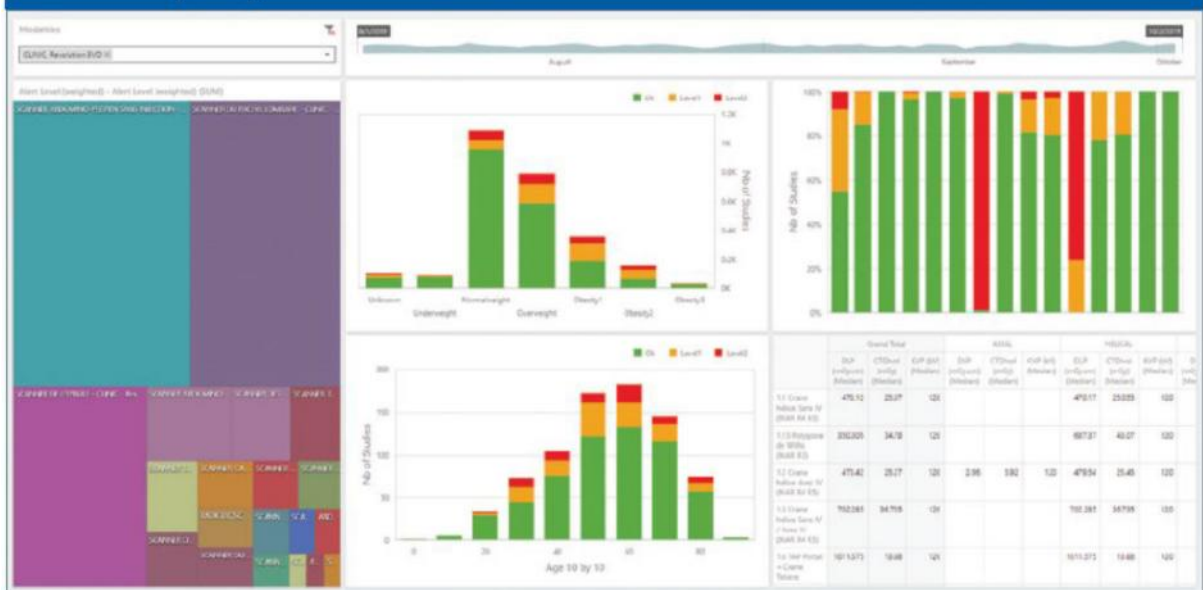

Obdobně jako BI řešení, RDG Dashboard Analysis má inovativní cache systém, který umožňuje rychle provádět dlouhodobé analýzy nad velkým objemem dat.

## 8. Integrační moduly

### 8.1 DICOM Worklist

Tento modul umožňuje sledovat objednávky na vyšetření pomocí funkce Dicom Modality Worklist a ještě před provedením vyšetření upozorňovat na situaci, kdy je na vyšetření objednan pacient, u něhož podle přednastavených kritérií již došlo nebo dojde k překročení referenční úrovně.

### 8.2 HL7/RDSR Modul

RDM zpracovává dávková data pomocí různých metod mimo standardizované dávkové reporty, jako např. pomocí MPPS, snímků obrazovky (pomocí OCR) apod. HL7/ RDSR modul automaticky zasílá dávkové reporty v HL7 formátu do NIS/RIS systému nebo do PACS systému.

### 8.3 HL7 IHE INTEGRATION MODULE

Tento modul umožňuje integraci s NIS/RIS systémem, synchronizaci dat pacientů pomocí ADT zpráv.

### 8.4 RDM Modality modul

Tento modul umožňuje připojení starších modalit bez DICOM protokolu, např. pomocí zpracování údajů z ionizační komory, DAP metru apod.

- ✓ KermaX (KermaX Plus, KermaX Plus TinO)
- ✓ PTW (Diamentor C2, Diamentor E2, Diamentor M4)
- ✓ Vacutec (VacuDAP Standard, VacuDAP Bluoro, VacuDAP Duo, VacuDAP Twin, VacuDAP Bluetooth)

### 8.5 PACS modul

PACS modul je standardní modul systému, který umožňuje načítání dat z PACS systému a následný sběr dat na základě DICOM informací zaslaných PACS systémem.

**Tento modul je vždy součástí řešení.**

## 9. Integrace modalit a pracovní workflow

### 9.1 Příjem informací o dávce podle modalit

#### CT přístroje

Obvykle integrace pomocí DICOM Dose SR uložených z CT přístrojů, u starších přístrojů analýza dat ze snímků obrazovky (SC, OT).

V případě DICOM Dose SR je kompletní dávková informace extrahována z SR objektu, současně systém stáhne 2 skeny a toposcan, které použije pro korelaci CTDI podle habitu a polohy pacienta.

V případě extrakce dat z OT/SC objektů, kdy je k dispozici pouze snímek obrazovky, je příslušný obraz analyzován pomocí rozpoznávacího algoritmu (OCR). Následně se stáhne z PACS dodatečný obraz pro korelaci dávky.

#### Intervenční radiologie:

Některé modalitasy zasílají Dose SR objekty.

V ostatních případech se používá extrakce informací z hlavičky DICOM souborů nebo rozpoznání dat ze snímků obrazovky (OT/SC).

#### Skioskopické přístroje

Některé modalitasy zasílají Dose SR objekty. V ostatních případech se používá extrakce informací z hlavičky DICOM souborů nebo rozpoznání dat ze snímků obrazovky (OT/SC), případně MPPS.

#### Skiagrafické přístroje:

Moderní přístroje zasílají Dose DR objekty. V ostatních případech se používá extrakce informací z hlavičky DICOM souborů nebo MPPS informace (informace v MPPS je často nekompletní).

#### Nukleární medicína:

V případě NM (Pet/CT and SPECT/CT) se informace o dávce skládá ze dvou složek. CT informace odpovídá standardnímu CT přístroji.

Nukleární informace (radiofarmaka, isotopy, aktivita) umožňuje integraci s nukleárním informačním systémem NiceSoft Venue.

**V některých případech lze pro jednu modalitu kombinovat dva různé typy integrace za účelem získání maximálně komplexní informace.**

## 9.2 Integrace RDM s klinickým systémem a PACS

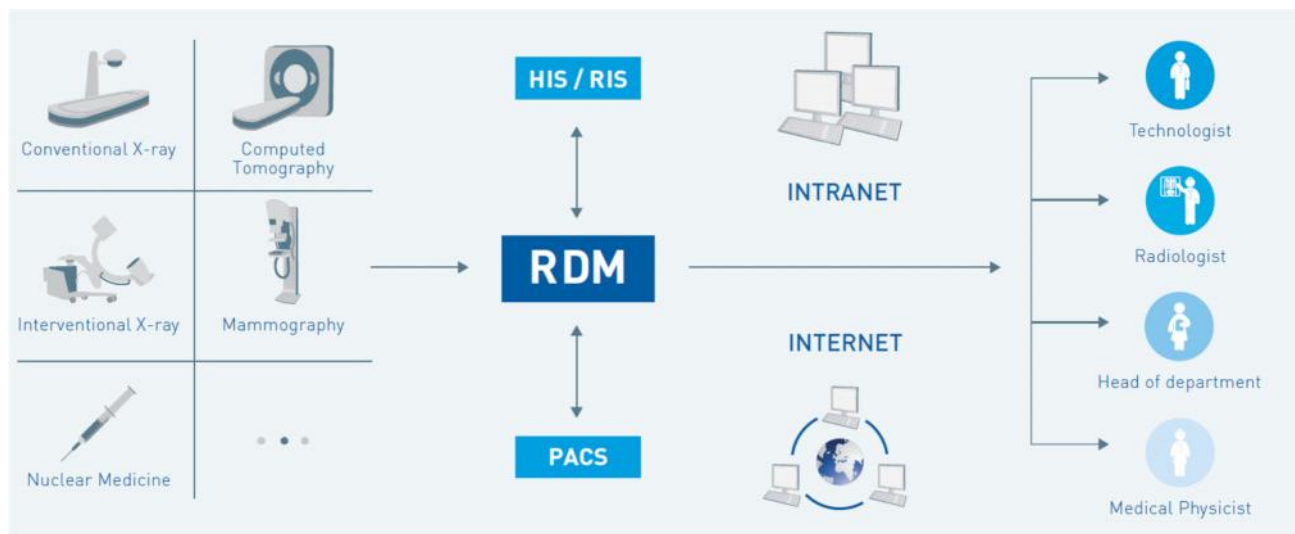

- } RDM systém stahuje z PACS systému pomocí funkce DICOM Query/Retrieve DICOM hlavičky, DICOM Dose SR objekty a další dokumenty podle nastavení systému
- } RDM systém stahuje z WORKLISE serveru aktuální worklist pro modality a automaticky analyzuje historii pacientů indikovaných na vyšetření a následně upozorňuje na možnost překročení dávek u pacientů
- } RDM přijímá HL7 ADT zprávy z NIS systému pro synchronizaci databáze pacientů.
- } RDM odesílá do klinického systému HL7 zprávy s údaji o dávce na vyšetření
- } RDM přijímá z klinického systému HL7 zprávy s aktuálními údaji o výšce a hmotnosti pacienta

**Webové rozhraní RDM** systému umožňuje jednoduchou integraci s klinickým informačním systémem pomocí volacího příkazu s parametry, např.:

- } Zobrazení historie vybraného pacienta z hlediska dávkového zatížení na základě rodného čísla
- } Zobrazení dávkové informace o konkrétní studii na základě čísla žádanky

### 9.3 Práva k zobrazení informací

Aktuální verze systému má rozšířený systém nastaven práv k informacím, specificky podle pracovního zařazení v rámci organizace

*Pozn. Dále uvedený přehled představuje výchozí nastavení, práva a role lze detailně nastavit.*

#### Lékařský fyzik:

- Automatické odesílání výstrah při překročení dávek
- Zobrazení rizikových pacientů
- Historie údržby a kontroly kvality modalit

#### Laborant

- Vložení informace o hmotnosti, velikosti pacienta, těhotenství
- Jednoduché potvrzení výstrahy
- Ergonomie software pro snadné a rychlé potvrzení informací

#### Specialista (dermatolog, intervenční chirurg)

- Možnost přístupu ke každému záznamu pacienta
- Rychlý přístup k datům

#### Radiolog

- Hodnocení kvality snímku vzhledem k dávce (systém předpokládá korelaci mezi kvalitou snímku a dávkou)

## 10. Architektura & Hardware

RDM sestává ze 2 základních komponent:

- ✓ SERVER provádí sběr dat a jejich vyhodnocení, zpracování dávkových reportů, odesílání výstrah apod.
- ✓ WEB interface pro připojení uživatelů a prohlížení dat
- ✓ REST API služba pro integraci se softwarem třetí strany

Systém komunikuje několika způsoby s dalšími systémy:

- ✓ DICOM komunikace s modalitami, PACS systémem, RIS
- ✓ HL7 komunikace s NIS/RIS systémem
- ✓ SMTP komunikace pro odesílání emailů
- ✓ HTTP/HTTPS komunikace s webovými klienty
- ✓ LDAP komunikace s doménou
- ✓ HTTPS komunikace pro Single Sign-On)
- ✓ HTTPS komunikace se software třetí strany

RDM software je plně kompatibilní s IT prostředím nemocnice:

- ✓ Možnost vzdálené správy pomocí RDP
- ✓ Bezpečný přístup pomocí Active Directory
- ✓ Software pracuje jako Windows služba
- ✓ Pro archivaci dat využívá Microsoft SQL
- ✓ Umožňuje instalovat antivirový program
- ✓ Nevyžaduje permanentní připojení k Internetu

### **Zálohování dat**

RDM pracuje s automatickým denním zálohováním. Verifikuje integritu dat v databázi před provedením zálohy a kontroluje integritu zálohy po jejím provedení. Automaticky ukládá 30 posledních záloh. Zálohy lze ukládat na místní úložiště, do CLOUD systému apod.